

Still pictures/Videos:-

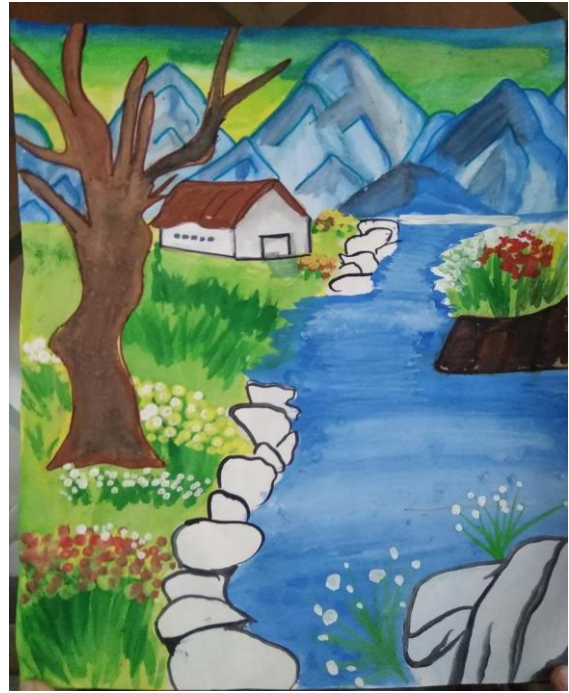

Class IX, Painting

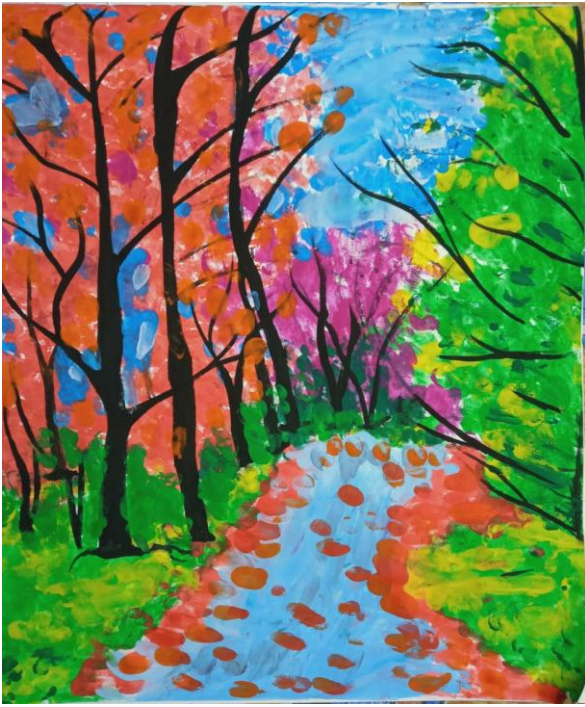
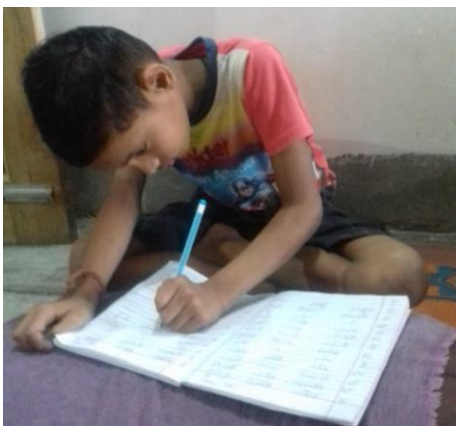

Kartik, Class-II

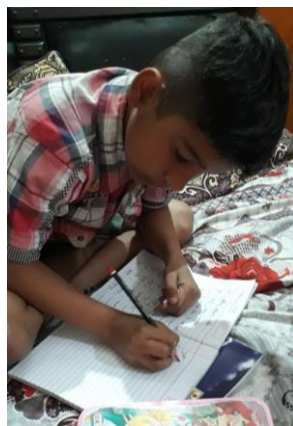

Naman Sharma, Class-II

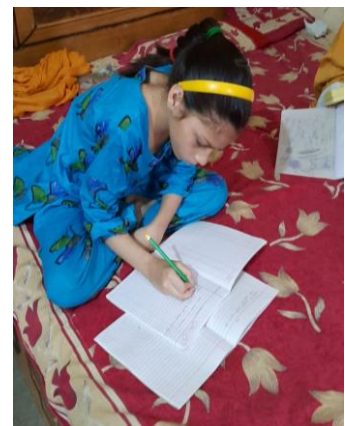

Samreen Praveen, Class-III

Maths Area II

घर = 8m की ओर वर्गफल

* किसी भी आकृति का वर्ग (square) ज्ञात करना

Example ->

(i) 8 का वर्ग = $(8)^2$
 $= 8 \times 8$
 $= 64$
 8 का वर्गफल 64 है।

(ii) बिस्म अहमदिया का वर्ग ज्ञात कीजिए।
 (ii) 25 का वर्ग
 $= (25)^2$
 $= 25 \times 25$
 $= 625$
 25 का वर्ग 625 है।

(iii) 86 का वर्ग
 $= (86)^2$
 $= (a \times a)$
 $(86) = (86 \times 86)$
 $= 7396$
 86 का वर्ग 7396 है।

Ans. 86 का वर्ग 7396

प्रकृतिक निम्नलिखित विद्या - जलवायु का प्रयोग करने का महत्त्व -

- 1) जलवायु - जलवायु जलवायु है।
- 2) जलवायु - जलवायु जलवायु है।
- 3) जलवायु - जलवायु जलवायु है।
- 4) जलवायु - जलवायु जलवायु है।
- 5) जलवायु - जलवायु जलवायु है।
- 6) जलवायु - जलवायु जलवायु है।
- 7) जलवायु - जलवायु जलवायु है।
- 8) जलवायु - जलवायु जलवायु है।
- 9) जलवायु - जलवायु जलवायु है।
- 10) जलवायु - जलवायु जलवायु है।

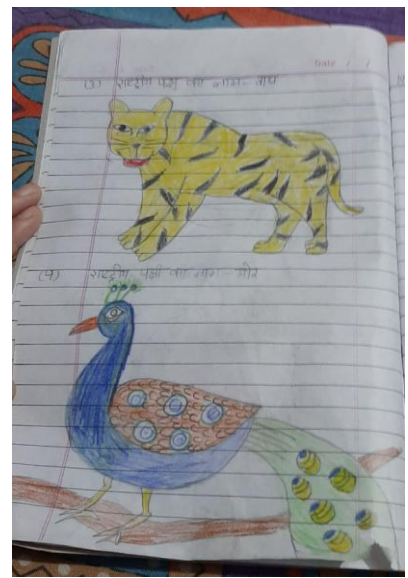

Read the questions write the answer in 2 to 3 words you found

1. What's your name?
My name is Jatin
2. Where do you live?
I live in Khajuraho
3. What class are you in?
I am in class 1st
4. Who is your best friend?
My best friend is Anish
5. What is your favourite color?
My favourite color is blue

दिनांक - 20-11-2020
दिन - सोमवार
महाना - उत्सव

कक्षा - U.K. 4

विषय - गणित

* 1-10 तक चिपती लिखो।

1	11	21	31	41	51	61
2	12	22	32	42	52	62
3	13	23	33	43	53	63
4	14	24	34	44	54	64
5	15	25	35	45	55	65
6	16	26	36	46	56	66
7	17	27	37	47	57	67
8	18	28	38	48	58	68
9	19	29	39	49	59	69
10	20	30	40	50	60	70

* 1-30 तक अक्षरों में लिखो।

1- एक	11- ग्यारह	21- इक्कीस
2- दो	12- बारह	22- बाईस
3- तीन	13- तेरह	23- तीस
4- चार	14- चौदह	24- चौबीस
5- पांच	15- पंद्रह	25- पच्चीस
6- छह	16- सोलह	26- दब्बीस
7- सात	17- सत्रह	27- सत्तीस
8- आठ	18- अठारह	28- अष्टवीस
9- नौ	19- उनवीस	29- उनत्तीस
10- दस	20- बीस	30- तीस



Sub: SST

विभिन्न विभिन्न प्रकार के उत्तर दो

1. भारत का लोगो का राज्य प्रतीक कौनसा है? उत्तर - प्रजासत्तव
2. किंगडम से कौनसा वायुमय की गुणवत्ता है? उत्तर - जीव के पुढाना शहर से।
3. जल वायुमय के कौनसे अंग अक्षिक प्रभावित होते हैं? उत्तर - जलवायु
4. हम जीवों को कैसे के लिए क्या उपाय करने चाहिए? उत्तर - घर-घर हाथ धोने की आपत्त करें।
5. व्यक्तिगत स्वच्छता और व्यक्तिगत स्वच्छता कैसे करें? उत्तर - व्यक्तिगत स्वच्छता और व्यक्तिगत स्वच्छता कैसे करें!
6. शीतोष्ण और शुष्क की कक्षा का क्या मतलब है? उत्तर - शीतोष्ण और शुष्क की कक्षा का क्या मतलब है!

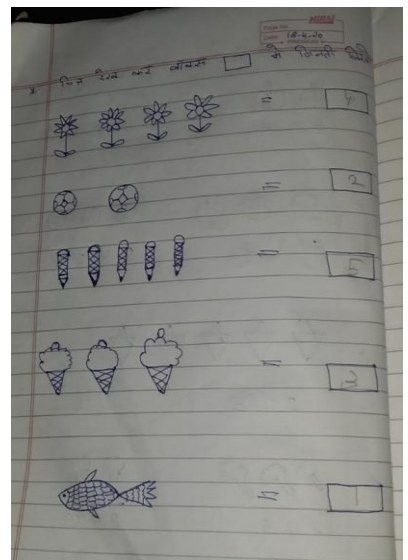

Date - 19-4-2020

Math

संकेत छोटी संख्या जोड़कर लिखिए

78925, 36429, 78954, 5842, 47210 16429

95420, 76429, 57920, 32650, 89210 16429

10926, 75269, 86542, 15320, 57462 26542

65492, 75232, 564329, 977452 27952

संकेत छोटी संख्या घटकर लिखिए।

57481, 96591, 32934, 32615, 70162 602

45271, 95243, 78940, 21052, 56926 105

48527, 48762, 54271, 73251, 69349 1077

670586, 235692, 125052, 989724 125262

20-11-20

मार्ग - I Hand Page दिनांक

दिनांक - वर्षमात्र - तिथि देना है

उपर →

अ आ इ ई उ

क ख ए ओ औ

अ^{१०} अ^{१०} अ^{१०}

अंकन

क ख ग घ ङ

च छ ज झ ञ

ट ठ ड ढ ण

त थ द ध न

प फ ब म य

र ल व

श स ह